



# PREFEITURA MUNICIPAL DE PORTO FERREIRA

CNPJ.: 45.339.363/0001-94

“ A CAPITAL DA CERÂMICA ARTÍSTICA ”

GABINETE DO PREFEITO

Porto Ferreira

Ofício nº 485/2017-GP.

Porto Ferreira, 26 de Maio de 2017.

Exmo Sr.

MIGUEL BRAGIONI LIMA COELHO

D.D. Presidente da Câmara Municipal

Nesta;

Ref.: Requerimento nº 212/2017

Senhor Presidente,

Em resposta ao Requerimento em epígrafe, de autoria do nobre Vereador Marcelo Ozelin, seguem anexas informações do Superintendente da Agência Reguladora de Serviços Públicos, Sr. Élcio Gustavo Silveira Arruda.

Sendo o que me cumpria para o momento, renovo protestos de estima e consideração.

Atenciosamente,

  
RÔMULO LUIS DE LIMA RIPA  
Prefeito Municipal

Praça Cornélio Procópio nº 90 - Centro - Porto Ferreira - São Paulo - CEP 13.660-000

Fones: 3589- 5216 / 3589- 5203 / 3589-5201 / Fax: 3589-1444

Página 1/1

[www.portoferreira.sp.gov.br](http://www.portoferreira.sp.gov.br)

[gabinete2@portoferreira.sp.gov.br](mailto:gabinete2@portoferreira.sp.gov.br)



**AGÊNCIA REGULADORA DE SERVIÇOS PÚBLICOS DO MUNICÍPIO  
DE PORTO FERREIRA - ARMPF**

Rua Dona Balbina, n.º 230 – Sala 33 – 3º Andar – Ed. Fratini, Centro.

Porto Ferreira– SP – CEP: 13.660-000

Telefones: (19) 3585-7225

CNPJ: 14.239.170/0001-38

E-mail: [agenciareguladora@portoferreira.sp.gov.br](mailto:agenciareguladora@portoferreira.sp.gov.br)



Ofício n.º 074/2017

Porto Ferreira, 22 de maio de 2017.

Ao

Senhor

MARCOS ANDRÉ PEREIRA SILVA

Assessor para Assuntos Legislativos

REF.: Memorando n.º 242/2017

ASSUNTO: Requerimento n.º 212/2017 do Vereador Marcelo Ozelin

A Agência Reguladora de Serviços Públicos do Município de Porto Ferreira - ARMPF vem por meio de seu Superintendente, encaminhar cópia da resposta da Odebrecht Ambiental quanto ao solicitado pelo Nobre Marcelo Ozelin, no Requerimento n.º 212/2017.

Aproveitamo-nos da oportunidade para apresentar nossos protestos de elevada estima e distinta consideração.

  
ÉLCIO GUSTAVO SILVEIRA ARRUDA  
SUPERINTENDENTE

Ofício nº 133/2017

Porto Ferreira, 19 de Maio de 2017

Ao Ilmo. Sr.

**ELCIO GUSTAVO SILVEIRA ARRUDA**

**Superintendente da Agência Reguladora de Serviços Públicos de Porto Ferreira – ARMPF**

Ref.: Ofício nº68/2017

Assunto: Solicitação Câmara Municipal

Ilustríssimo Senhor,

Cumprimentando-o cordialmente, acusamos o recebimento, no dia 16/05/2017, do ofício nº68/2017, referente ao requerimento da Câmara Municipal nº212/2017, que solicita informações sobre reparos de asfalto. Em relação ao tema, temos a informar o que segue:

Já nos dias 12/05/2017 e 15/05/2017 a equipe de manutenção da Concessionária vistoriou e, quando pertinente, realizou os reparos necessários na pavimentação asfáltica em todos os endereços listados no Requerimento nº212/2017, a seguir (Fotos no Anexo I deste ofício):

- Rua José Ferreira de Azambuja nº660 – Centro
- Rua Argemiro Ligabó nº110 – Jardim São Manoel
- Silvio Arnone nº365 – Jardim São Manoel
- Rua Nelson Pereira Lopes nº242 – Centro
- Rua Josefina Sarti Teixeira nº145 – Jardim Anésia
- Rua Josefina Sarti Teixeira, 100 Anésia II
- Rua José Bermudes c/ Joaquim Marques Castelhana – Jardim Independência
- Rua Arthur Zuzi nº580 – Jardim Santa Rosa I

Sendo assim, informamos que permanecemos à disposição para outros esclarecimentos a respeito dos assuntos aqui tratados, e agradecemos a colaboração da Agência Reguladora e da Câmara Municipal em auxiliar esta Concessionária na identificação de possíveis não-conformidades.

No ensejo, renovamos protestos de estima e consideração.

Atenciosamente,

  
**ODEBRECHT AMBIENTAL PORTO FERREIRA**



**ANEXO I: REPAROS REALIZADOS NA PAVIMENTAÇÃO ASFÁLTICA**

Localidade: Rua José Ferreira de Azambuja nº660 – Centro:

Antes:

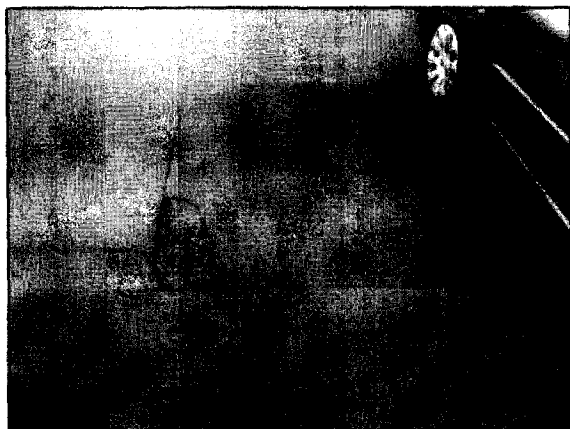

Depois:

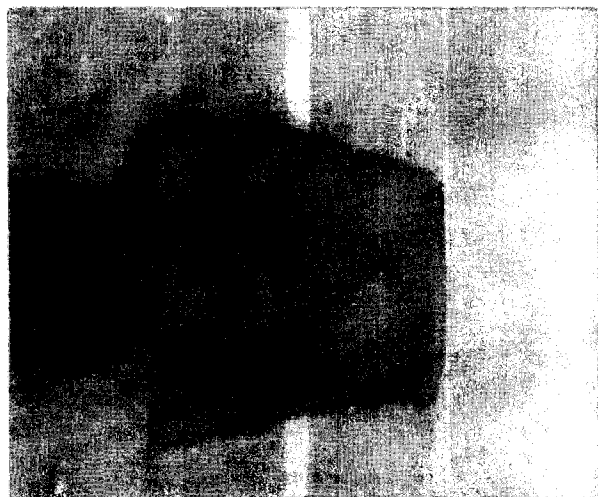

Localidade: Rua Argemiro Ligabó nº110 – Jardim São Manoel:

Esse reparo não possui relação com os serviços realizados pela concessionária BRK Ambiental.



Localidade: Silvio Arnone nº365 – Jardim São Manoel:

Neste local não foram identificados problemas na pavimentação relacionados aos serviços realizados pela Concessionária.

Perspectiva: 1



Perspectiva: 2





Localidade: Rua Nelson Pereira Lopes nº242 – Centro:

Antes:



Depois:

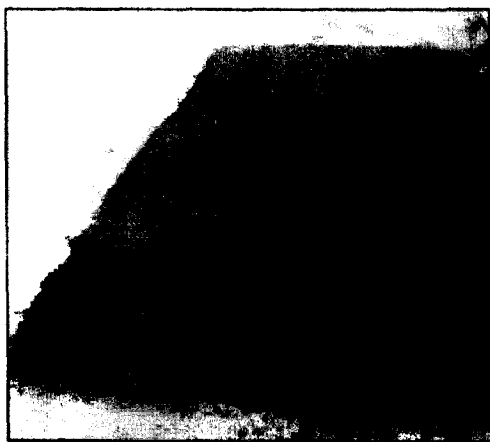

Josefina Sarti Teixeira nº145 – Jardim Anésia

Antes:

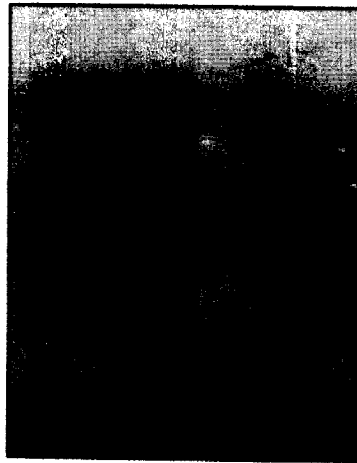

Depois:



Localidade: Rua Josefina Sarti Teixeira, 100 Anésia II

Antes



Depois

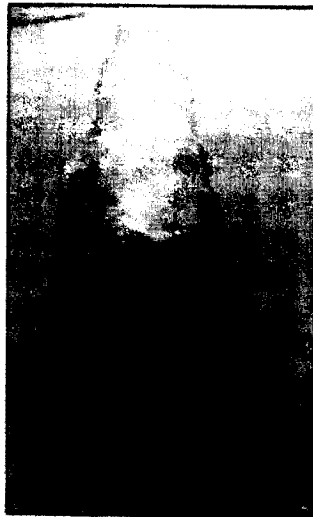

Localidade: Rua José Bermudes c/ Joaquim Marques Castelhana – Jardim  
Independência:

Depois:



Localidade: Rua Arthur Zuzi nº580 – Jardim Santa Rosa I

Antes:

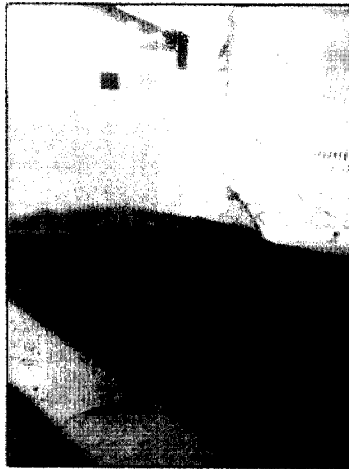

Depois:



Localidade: Rua Arthur Zuzi nº580 – Jardim Santa Rosa I

Antes:

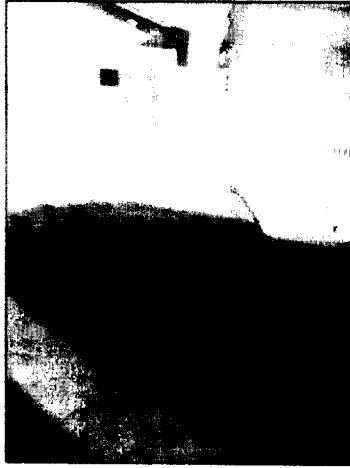

Depois:

