



PORTO FERREIRA

PREFEITURA MUNICIPAL DE PORTO FERREIRA
"A CAPITAL NACIONAL DA CERÂMICA ARTÍSTICA E DA DECORAÇÃO"
GABINETE DO PREFEITO

Ofício nº 405/2020 - GP.

Porto Ferreira, 13 de agosto de 2020.

Exmo Sr.
JOSÉ GUSTAVO BRAGA COLUCI
D.D. Presidente da Câmara Municipal
Nesta;

Ref.: Requerimento nº 270/2020

Senhor Presidente,

Em resposta ao Requerimento em epígrafe, de autoria de V.Exa., seguem anexas informações da Sra. Vera Lucia Visolli, Secretária de Saúde.

Sendo o que me cumpria para o momento, renovo protestos de estima e consideração

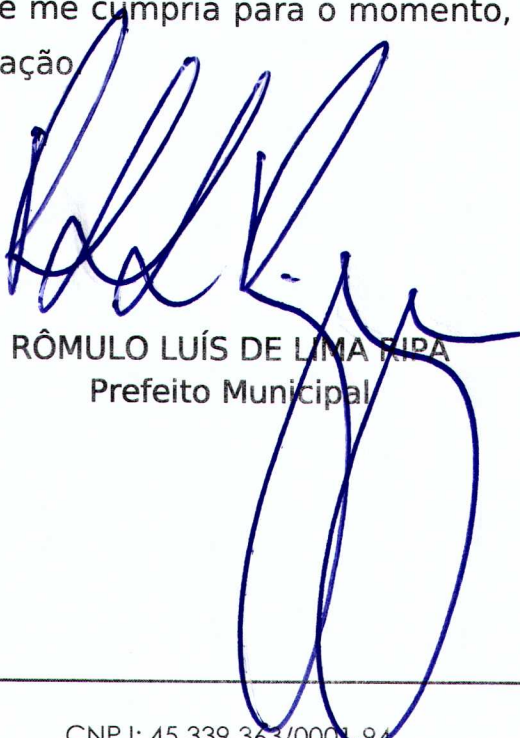
RÔMULO LUÍS DE LIMA FIPA
Prefeito Municipal

CNPJ: 45.339.363/0001-94

Praça Cornélio Procópio, nº90 – Centro – Porto Ferreira, SP – CEP: 13660-015

Fone: (19) 3589-5201 / 3589-5202 / 3589-5203

www.portoferreira.sp.gov.br | gabinete@portoferreira.sp.gov.br



PREFEITURA MUNICIPAL DE PORTO FERREIRA
"A CAPITAL NACIONAL DA CERÂMICA ARTÍSTICA E DA DECORAÇÃO"
SECRETARIA DE SAÚDE

Ofício SS nº. 593 / 2020

Porto Ferreira, 7 de agosto de 2020.

Ref.: Requerimento nº 270/2020 –Sr. Vereador José Gustavo Braga Coluci

Venho por meio deste, em atendimento ao requerimento formulado pelo Sr. Vereador José Gustavo Braga Coluci, soliciitando informações se os funcionários que estão diretamente ligados e expostos à pandemia estão realizando testes para o Covid-19, informar conforme segue:

1- Os órgãos responsáveis por este setor estão providenciando testes de Covid-19 para funcionários que estão diretamente ligados e expostos à pandemia? Como por exemplo, os profissionais da saúde, vigilância sanitária e epidemiológica, lixeiros, guardas e bombeiros municipais, coveiros, etc.

R. Informamos que a Secretaria de Saúde para traçar o perfil epidemiológico da população realizou testes em diversos seguimentos, a seguir:

- Profissionais da Saúde - Hospital e UBS
- Policial;
- Bombeiro;
- Casa Reamar;
- Solar;
- Limpeza Pública;
- Guarda Municipal;
- Síndromes Gripais.

Esclarecemos que a Secretaria de Saúde tem realizado os testes, conforme os protocolos estabelecidos pelo Ministério de Saúde e DRS – III Araraquara, destinados exclusivamente para pacientes sintomáticos.

2- Em relação ao pronto socorro e hospital, a prefeitura tem a informação de que estão sendo feitos testes de Covid-19 e seus funcionários?

R. A Secretaria de Saúde fez os testes nos profissionais do Hospital e Pronto Socorro para traçar perfil epidemiológico, conforme informado acima.

Assim, qualquer funcionário que apresente sintomas, ingressará no protocolo de testagem, conforme fluxo em anexo.



PREFEITURA MUNICIPAL DE PORTO FERREIRA
"A CAPITAL NACIONAL DA CERÂMICA ARTÍSTICA E DA DECORAÇÃO"
SECRETARIA DE SAÚDE

Sendo só para o momento, certos da atenção, apresento sinceros votos de estima e apreço.

Atenciosamente.

Vera Lucia Visolli

Secretária de Saúde

Ilmo Sr. Marcos André Pereira Silva
Assessor para Assuntos Legislativos

CNPJ: 45.339.363/0001-94

Rua Dona Balbina, 923 – Centro – Porto Ferreira, SP – CEP: 13.660-198

Fone: (19) 3589-3700

www.portoferreira.sp.gov.br | saude@portoferreira.sp.gov.br

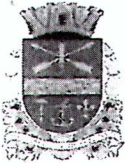

PREFEITURA MUNICIPAL DE PORTO FERREIRA
"A CAPITAL NACIONAL DA CERÂMICA ARTÍSTICA E DA DECORAÇÃO"
SECRETARIA DE SAÚDE

FLUXO DE ATENDIMENTO SG NA UBS

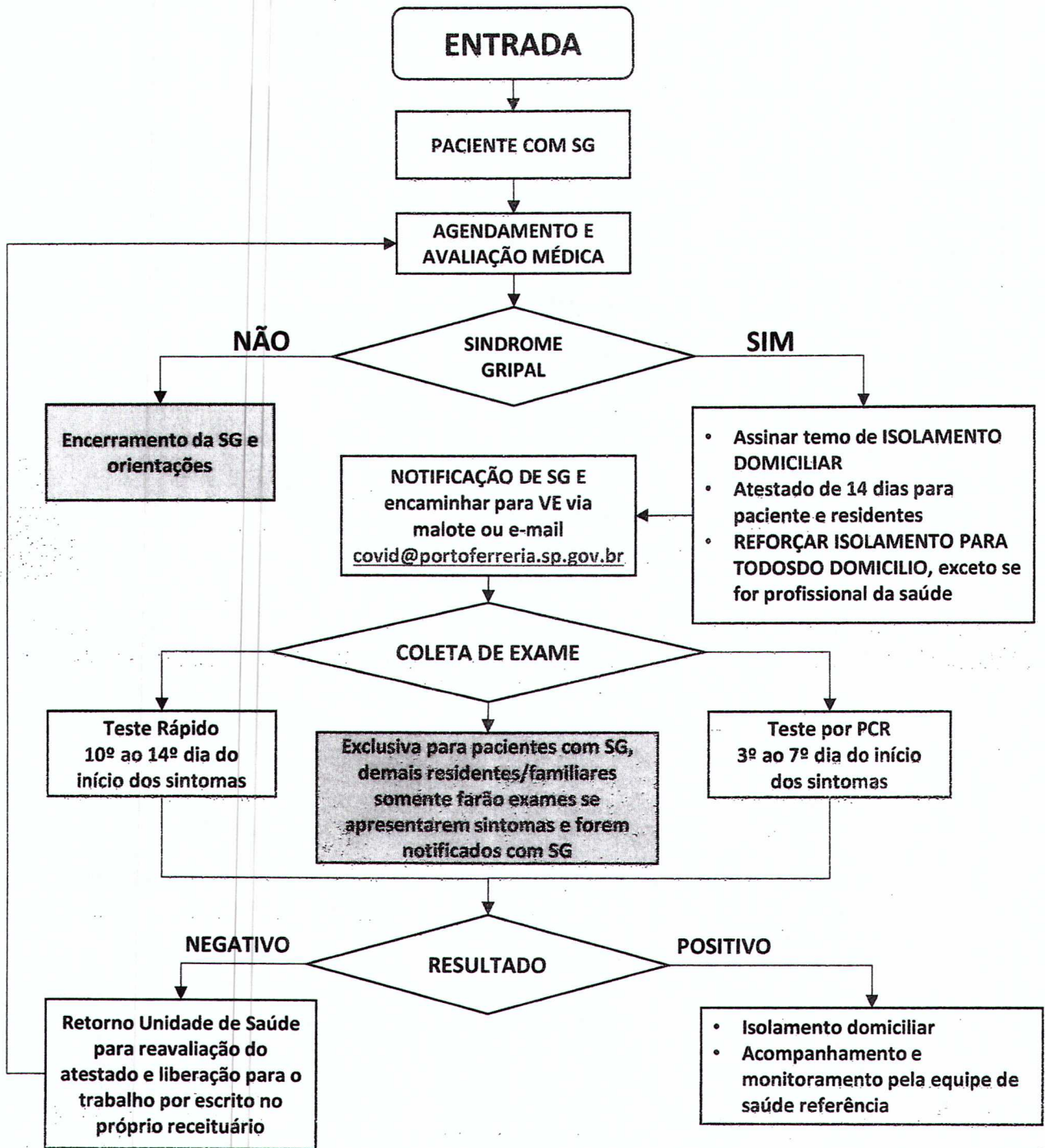

ISOLAMENTO DOMICILIAR

- **TODOS** os **PACIENTES** com SG deverá manter **ISOLAMENTO DOMICILIAR** por **14 DIAS**, exceto se tiver reavaliação médica liberando o isolamento.
- Todos os residentes/moradores do mesmo domicílio deverão manter **ISOLAMENTO DOMICILIAR**, exceto ser for profissional da saúde.
- O não cumprimento do **ISOLAMENTO DOMICILIAR**, ficará sujeito a Notificação pela Guarda Municipal, Abertura de Boletim de Ocorrência e responder criminalmente perante justiça.